ありがとうございました

平成24年度 賛助会員名簿（敬称略）

[個人会員]

相澤市郎
会田恵
青木朗子
青木智子
青木寛子
秋山政人
明田川二郎
東智子
安達収吾
安達祐司
阿部俊幸
阿部誠
阿部久司
阿部博史
阿部昌洋
安斉久恵
飯田昭男
飯塚努
飯塚俊子
飯浜宏
井浦佐敏
五十嵐茂義
五十嵐大介
五十嵐智理
池田正友
伊里昌子
井澤正直
石井法子
石川久雄
石澤佳子
石澤成美
石野みや子
市橋正晃
伊藤実
伊藤和彦
伊藤一美
伊東美江
伊藤泰夫
井上正一
井上雄介
井上陽子
茨木政毅
今井晃
今井昭雄
今井和行
今井智子
入倉奈緒
岩尾秀海
岩佐正
岩崎静代
岩田和雄
殷熙安
上原伸
薄田芳丸
奥州光治
大久保匠
大倉憲吾
大関忍
太田隆
太田昭子
太田雄二
大原圭
大原峰夫
大矢政昭
大矢佳美
岡玲子
岡田義信
沖田慶子
荻野寛子
小熊圭子
小熊美智子
小黒秀昭
小野澤浩嗣
小野新一郎
小野塚剛
小幡明博
小原洋子
折原直樹
恩田昇治
笠井悠矢
笠原至
風間順一郎
風間茂
片岡美那子
片桐憲治
片桐幹雄
勝井豊
加藤弘治
加藤千栄子
加藤花恵
金井克博
金井秀樹
金子未央
金子よう
樺澤禮子
神蔵勝雄
亀田宏
鴨居桂子
香山誠司
川崎昭一
菊池智子
岸田興治
木村光子
木村有紀
久我三栄
草間達雄
鯨岡克法
久住由香
熊木亮太
倉田裕
倉部知博
下條文武
小池芳平
古泉章宏
甲田豊
小金井一
小坂正一
小島美世
小林勲
小林研
小林進一朗
小林次雄
小林正春
小林葉子
小林義則
小林律夫
小林麗子
小山歌子
近伸一
権平範子
齋藤健
斎藤愛深
齋藤今日子
斉藤啓行
斎藤浩治
酒井一夫
坂井宏子
坂上りい子
酒巻健一
酒巻裕一
笹川力
佐藤斌
佐藤望
佐藤一明
佐藤裕美
佐藤真理子
佐藤幸示
佐野大和
澤野美砂子
塩谷和博
篠川智
篠川真由美
柴野ひさ子
渋谷恵太
嶋倉瞬
島津智子
清水浩
清水桂子
清水正也
志村勇
白石悟
白石久二
白砂城芳
神保和男
新保信夫
須貝欽也
菅沼正義
杉坂芳文
杉本智子
鈴木昭
鈴木一恵
鈴木孝幸
鈴木美奈
須藤祐悦
清田義和
清野晴美
清野祐子
関直人
関裕子
関川恵子
関根昭一
関根光男
関本和亮
関谷啓太郎
早津正之
相馬幸恵
園田裕久
反町潤
田井英子
高井昭三
高木顕
高徳幸男
高野靖
高野榮芳
高野正司
高野竜昇
高橋瞳
高橋朝見
高橋一輝
高橋公太
高橋宣大
高橋恒雄
高橋知義
高橋保夫
高橋喜子
高原稔
高原武人
高宮治生
武正義
武内廣盛
武田真紀子
田崎充子
田鹿美幸
田尻正記
辰口浩
田中敦子
田中勝治
田中晋
田中新一郎
田中政則
棚橋成一
玉井章広
田村芳昭
丹治敏英
辻尚子
土田真佐雄
綱島正司
鶴若好彦
寺沢敬子
戸井田一美
戸井田竜成
遠山重夫
外川八洲雄
外山小百合
富山順子
永井丈史
永井洋子
中枝智子
長尾政之助
中川悟
中川邦夫
中川圭子
長久保伸幸
長沢京子
永瀬吉彦
中村勉
中村永大
仲村健吾
中村章一
中村哲士
中村智美
中村伸子
中村雄介
中山徹
夏井哲
成澤林太郎
成田一衛
難波彰司
難波秀道
西川重光
西生順
西巻正栄
西村義孝
西脇寿
西脇憲治
新田公子
納谷裕
野崎俊江
野澤真里子
野沢幸男
能登省三
野村輝雄
野本聡子
羽賀孝英
橋本薫
橋本浩美
長谷川明
長谷川恵一
長谷川輝
長谷川直子
長谷川正子
羽田野正夫
初野弥一
羽入修吾
羽入まり子
林悠子
早津正文
速水梅子
原聡子
原大和
樋口広美
平田孝栄
平田泰治
広川和郎
笛田孝明
深川光俊
福井俊司
古海英美子
帆苅久美
星野明子
堀真弥
堀井佳織
本田等
本田慶和
本間明
本間智子
本間智晴
本間祐美子
本間義章
前田裕伸
真島和徳
町田裕史
松浦直久
松田英伸
松田晃
松田花織
松田由紀夫
松村進
松元寿
丸田浩
丸山仁
丸山優美
三浦智子
水澤由美子
三津田美香
光永喜衛
水戸部英子
皆川陽子
宮川創平
宮下晴美
武藤謙介
宗像利幸
村上ありさ
村山晶子
目黒里江子
望月博之
森有子
森下英夫
森田裕里
森平仁
森脇千恵美
八九寿典
八子円
八坂陽子
矢田省吾
柳潤一郎
八幡充
山崎肇
山崎勝治
山崎英彦
山田光男
山田洋子
山之内清子
山本完
山本純治
山本正男
山谷幸義
横関明男
吉沢浩志
吉田和清
吉田健一
吉田法子
吉田良子
渡辺彩子
渡辺脩
渡辺武
渡辺勝
渡邉二夫
渡辺和仁
渡辺克夫
渡邉潮美
渡邉正人
渡辺美奈子
渡邊陽香
渡辺洋二郎
渡部透
匿名2人

[法人会員／医療機関]

石川医院
五日町病院
糸魚川総合病院
魚沼病院
江部医院
大熊内科医院
おおたけ小児科
おおふち眼科
小千谷さくら病院
下越病院
柏崎総合医療センター
かもしか病院
苅部医院
喜多町診療所
木戸病院
栗田脳外科内科医院
黒川病院
くろきクリニック
桑名病院
小出耳鼻咽喉科
甲田内科クリニック
向陽メディカルクリニック
こんの脳神経クリニック
笹川医院
佐渡総合病院
三条眼科
新潟県厚生連三条総合病院
三島病院
上越総合病院
白根さいとう眼科
白根緑ヶ丘病院
信楽園病院
信楽園病院附属有明診療所
すどう小児クリニック
せき眼科医院
瀬波病院
竹内クリニック
立川メディカルセンター
知命堂病院
富永草野病院
豊栄病院
長岡中央綜合病院
中条病院
中山内科クリニック
南部郷厚生病院
南部郷総合病院
新潟眼科クリニック　小出分院
新潟県済生会　三条病院
新潟大学大学院　腎泌尿器病態学分野
新潟中央病院
新潟南病院
新潟労災病院
新津産婦人科クリニック
長岡赤十字病院
野々村眼科医院
羽茂病院
早川小児科クリニック
真木山医院
松田眼科医院
松元眼科
真野みずほ病院
村上記念病院
村上総合病院
山口医院
ロイヤルハートクリニック
渡辺内科医院

[法人会員／企業・団体]

新潟県厚生農業協同組合連合会
糸魚川病院　腎友会
大森八千代会
小野薬品工業
介護老人保健施設国府の里
柏崎ライオンズクラブ
株式会社アイメドティック
株式会社アド・メディック
株式会社ブルボン
株式会社メディス
川西にいがたライオンズクラブ
健康医学予防協会
三条市医師会
三条南ロータリークラブ
新発田北蒲原医師会
白根健生ひまわり会
新潟県腎臓病患者友の会
聖籠ライオンズクラブ
直江津ロータリークラブ
長岡蒼紫ライオンズクラブ
ながおか医療生活協同組合
長岡柏ライオンズクラブ
長岡市医師会
長岡市薬剤師会
長岡悠久ライオンズクラブ
長岡ライオンズクラブ
中里にいがたライオンズクラブ
新潟医療技術専門学校
新潟医療生活協同組合
新潟医療センター
新潟医療福祉大学
新潟大野ライオンズクラブ
新潟県医師会
新潟県医薬品配置協議会
新潟県栄養士会
新潟県介護老人保健施設協会
新潟県眼科医会
新潟県看護協会
新潟県健康づくり財団
新潟県歯科医師会
新潟県薬剤師会
新潟県薬剤師会県央支部
新潟県薬事工業会
新潟県臨床検査技師会
新潟県労働衛生医学協会
新潟市医師会
新潟市薬剤師会
新潟信用金庫
新潟青陵大学
新潟千歳ライオンズクラブ
新潟明訓高等学校
富士タクシー株式会社
扶桑薬品工業株式会社
美郷会
源川医科器械株式会社

寄付金として、新潟県ライオンズ・アイバンク協議会様より20万円、臓器移植フォーラム指定寄付金として、ノバルティスファーマ株式会社様20万円、中外製薬株式会社様5万円をいただきました。

個人会員	385人	計	741,000円
法人会員（医療機関）	69団体	計	910,000円
法人会員（企業・団体）	58団体	計	795,000円

大勢の皆様よりご支援をいただきました。ありがとうございました。心よりお礼申し上げます。

命 Relay for you
ー臓器移植はあなたの意思をつなぎますー

10号

新潟県臓器移植推進財団だより

平成25年10月発行　財団法人 新潟県臓器移植推進財団
ホームページ　http://www.niigata-ot.net

新潟市中央区新光町4番地1（新潟県福祉保健部健康対策課内）　TEL:025-283-4880　発行人:高橋公太

理事長就任のご挨拶

財団法人新潟県臓器移植推進財団
理事長 高橋公太

冒頭、一言ごあいさつさせていただきます。平成25年4月1日より当財団の理事長を拝命いたしました。私は平成7年より理事長就任までの間、当財団で理事を務めさせていただきました。その経過や移植医として経験させていただいたさまざまな角度から財団を盛り上げ、ひいては県民の皆様に最大限の普及啓発を展開させていただく所存です。その事で臓器提供意思の尊重と臓器不全患者さんの快復に微力を注ぎたいと改めて決意致しております。よろしくお願いいたします。

さて、当財団は平成16年4月、新潟県腎臓バンクと新潟県眼球銀行を発展的に解消、合併し、財団法人新潟県臓器移植推進財団を設立しました。今までその目的が腎臓や角膜に限定されていたものが、すべての臓器移植に適応が拡大され、臓器移植、臓器提供の啓発に邁進できる環境が整いました。

その結果、当県における臓器提供者の数も増えてまいりました。過去においては年間の提供者が1人程度だったのが、普及啓発や医療機関での臓器提供意思の尊重が行いやすい環境を整えた結果、年間4〜8人と我が国トップクラスの臓器提供者数に増加しています。この事は当県の臓器不全患者さんにとっても恩恵となり、当財団としても喜ばしい環境の構築がなされつつあると自負しております。

この現況を維持・向上するためにも新潟県福祉保健部をはじめ、ライオンズクラブ様や各種団体、さらに患者会のご協力を得ながら、一人でも多くの県民の皆様に移植医療をご理解していただくように努力してきたいと考えております。

併せて、来年4月1日に現在の”財団法人”から”公益財団法人”へ移行する予定です。これは学術振興、文化振興、障害福祉など、23事業に対し社会のために公益性が高い機関であることの認定を得るものです。県民の皆様のためにもこの実現に精一杯取り組んでまいります。

今後も地道に活動し、より多くの県民の皆様からご理解いただけるように活動していく所存です。県民の皆様の暖かいご理解とご協力をお願い申し上げます。

あなたの学校に講師を派遣します

命 Relay for you 学習会

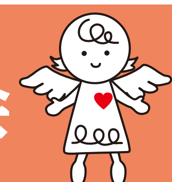

移植医療の現状を知り、命の尊さについて一緒に考えてみませんか？
教科や行事などにご活用ください。※講師料・旅費など、学校側の費用負担はありません。

〈平成24年度 実施校〉
晴麗看護学校、佐渡看護専門学校、新潟市立白新中学校、佐渡看護専門学校、北里大学保健衛生専門学院、新潟こども医療専門学校

〈事業の効果〉
中学校、高等学校、看護専門学校および県コーディネーターが非常勤講師を務める大学などで授業をし、各年代における移植医療の知識・意義について十分に伝達できたと評価しています。

■派遣講師　新潟県臓器移植コーディネーター　秋山政人
県内全域で臓器移植に関する知識の普及啓発を行い、臓器提供の情報があれば24時間体制で現場に駆け付ける経験豊かなコーディネーターです。

■派遣元　（財）新潟県臓器移植推進財団
■後援　新潟県、新潟県教育委員会、新潟県医師会

お申し込み・お問い合わせは当財団までお願いします